Уважаемые коллеги!

18 марта 2018 года состоятся выборы Президента Российской Федерации. Совет Федерации России дал старт избирательной кампании.

Выборы Президента – главные для России. Они определяют вектор развития страны, регионов, городов и сел на предстоящие шесть лет. Главу государства имеют право выбрать все граждане России, достигшие на день голосования 18-ти лет.

Поскольку от выборов Президента зависит будущее России, нашего города и учебного заведения, наших семей, необходимо не только проголосовать лично, но сделать все, чтобы участие в голосовании приняли наши родные, друзья и коллеги. Важна активная позиция всех жителей Томской области и нашего коллектива.

Я не агитирую за кого-то из кандидатов, вы сами сделаете свой выбор. Мне, как руководителю, важно убедить вас проявить активную гражданскую позицию и рассказать, как вы можете реализовать свое право проголосовать на выборах Президента 18 марта.

- Найти свой избирательный участок можно на сайте Центральной избирательной комиссии www.cikrf.ru с помощью специального сервиса или интерактивной карты.

- Уточнить, есть ли вы и ваши родные в списках избирателей, можно в участковой избирательной комиссии.

- У вас есть право проголосовать, даже если в день голосования, 18 марта, вы не будете находиться по месту регистрации. О желании проголосовать по месту нахождения можно заявить на портале «Госуслуги», в любом многофункциональном центре «Мои документы», в любой территориальной или участковой избирательной комиссии по месту нахождения. Прием заявлений на портале «Госуслуги», в территориальной избирательной комиссии и многофункциональных центрах начнется за 45 дней до дня голосования, в участковой избирательной комиссии – за 20 дней.

Если в вашей семье есть люди с ограниченными возможностями здоровья, которым тяжело прийти на избирательный участок, нужно устно или письменно сообщить о намерении проголосовать по месту жительства в ближайшую участковую избирательную комиссию или социальному работнику. Тогда в день голосования маломобильного человека посетят представители избирательной комиссии с переносной урной для голосования.

Уважаемые коллеги, по всем вопросам о порядке голосования и месте нахождения избирательного участка можно обращаться в Избирательную комиссию Томской области, интернет-сайт www.elect70.tomsk.ru, в информационно-справочный центр ЦИК России по бесплатному многоканальному телефону 8-800-707-2018, который круглосуточно работает до 20 марта 2018 года.

18 марта - день активных и неравнодушных граждан, для которых важно будущее страны, региона, предприятия, семьи. Убежден, что в России, в Томской области и в нашем коллективе таких неравнодушных людей большинство.

Директор ОГБПОУ «СПК» Г.Ф. Бенсон

! ГОЛОСОВАТЬ НЕСЛОЖНО, НО ВАЖНО

Вы гражданин России?

нет → Получите гражданство России

да → Вам исполнилось 18 лет?

нет → Ждите совершеннолетия

да → Знаете, на каком избирательном участке вы будете голосовать?

нет → Найдите свой избирательный участок на сайте ЦИК России **cikrf.ru** или в информационно-справочном центре* по телефону **8 (800) 707 2018**

**работает с 31 января по 20 марта 2018 года*

да → Сможете проголосовать в помещении для голосования в день выборов?

да → Превосходно!

нет → Вы живете там же, где зарегистрированы?

нет → Заполните заявление о голосовании по месту нахождения в ближайшей избирательной комиссии, МФЦ или на сайте «Госуслуги».

Прием заявлений начинается за 45 дней и завершается за 5 дней до дня голосования

да → Значит, уезжаете?

да → Заполните заявление о голосовании по месту нахождения в ближайшей избирательной комиссии, МФЦ или на сайте «Госуслуги».

нет → Может, здоровье не позволяет выйти из дома?

нет → Возможно, вы просто не очень хотите голосовать? Жаль!

да → Сообщите в избирательную комиссию о желании голосовать на дому

Ждите: в день выборов к вам приедут члены избирательной комиссии

ГОЛОСУЙТЕ!

1. Покажите паспорт
2. Распишитесь в списке избирателей
3. Получите бюллетень
4. Выберите кандидата
5. Опустите бюллетень в ящик для голосования
6. Спасибо!

ВЫБОРЫ: ОСНОВНЫЕ ПОНЯТИЯ

Активное избирательное право – право избирать.

Избиратель – гражданин России 18 лет и старше.

Избирательный участок – место, где проходит голосование.

Наблюдение за ходом голосования – наблюдатели и журналисты следят, чтобы на выборах не было нарушений.

Список избирателей – список, в который внесены граждане, имеющие право голосовать на данном участке. По умолчанию каждый гражданин внесен в список по месту регистрации.

Голосование по месту нахождения – нововведение, позволяющее голосовать там, где удобно. Чтобы проголосовать по месту нахождения, нужно заполнить заявление.

ПОЛЕЗНЫЕ ССЫЛКИ И КОНТАКТЫ

Сайт Центральной избирательной комиссии Российской Федерации

http://cikrf.ru/
цик.рф

Информационно-справочный центр ЦИК России

8 (800) 707 2018

работает с 31 января по 20 марта 2018 года

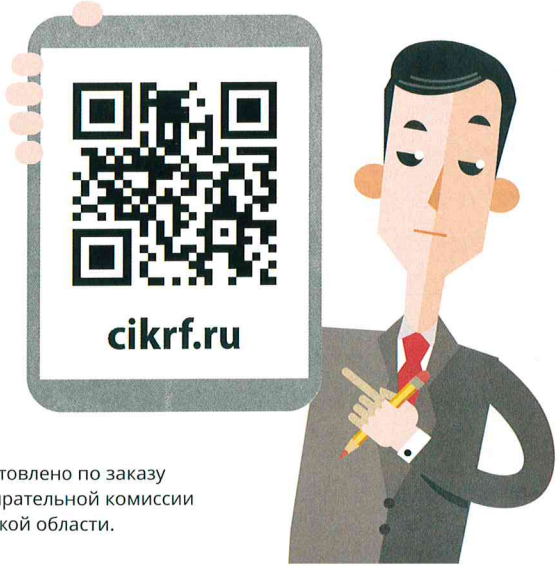

Изготовлено по заказу Избирательной комиссии Томской области.

ГОЛОСОВАТЬ? ЛЕГКО!

информация для избирателей

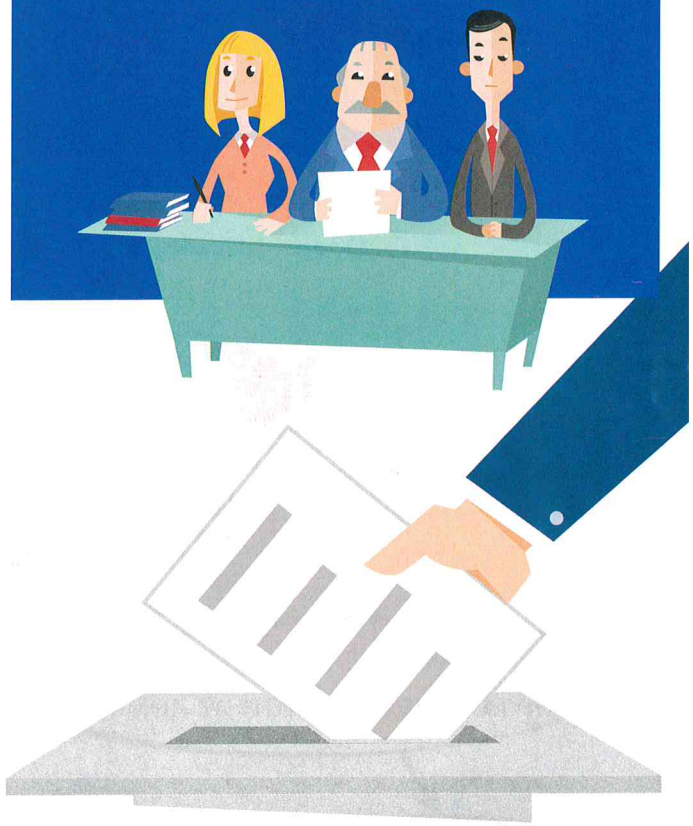

2018 МАРТА

ВЫБОРЫ ПРЕЗИДЕНТА РОССИИ